COMUNE DI CARPEGNA

(Provincia di Pesaro e Urbino)

3 SETTORE - SERVIZIO LAVORI PUBBLICI

opera	PROGETTO ESECUTIVO IN LINEA TECNICA PER I LAVORI DI RISTRUTTURAZIONE EDILIZIA CON MIGLIORAMENTO SISMICO ED AMPLIAMENTO DEL FABBRICATO SITO IN VIA AMADUCCI 34 DA ADIBIRSI A SCUOLA SECONDARIA DI PRIMO GRADO
committente	COMUNE DI CARPEGNA
oggetto	PROGETTO ESECUTIVO - STATO DI PROGETTO - PIANTE PROSPETTI E SEZIONI
dati catastali	F. - P.

tavola	data	23.03.2015	file	
2/2	variante		A2-STATODI PROGETTO.dwg	A 2
	integr.			

ING. OMAR LAVANNA

Via Roma n°38/a, 61013 Mercatino Conca (PU)

tel. 3478721354 e-mail stilo02@libero.it

PROGETTISTA ARCHITETTONICO	DIRETTORE LAVORI
Ing. Omar Lavanna	

Stamicad c.a.,legno-acciaio/ wallcad plus Concrete srl Licenza n. 4243289
SPIN-PARATIE Geodizu software srl Licenza n. 11455
Gstar Cad 2012 standard stand Alone Dek srl Licenza n. GSX-STD-12N501
Autocad LT Autodesk Licenza n. 640-0121717

PLANIMETRIA

(scala 1:500)

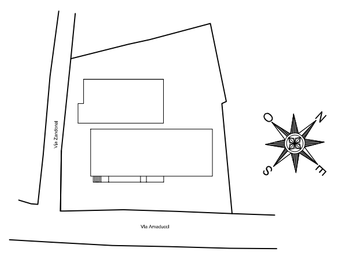

PIANTA PIANO TERRA

(scala 1:100)

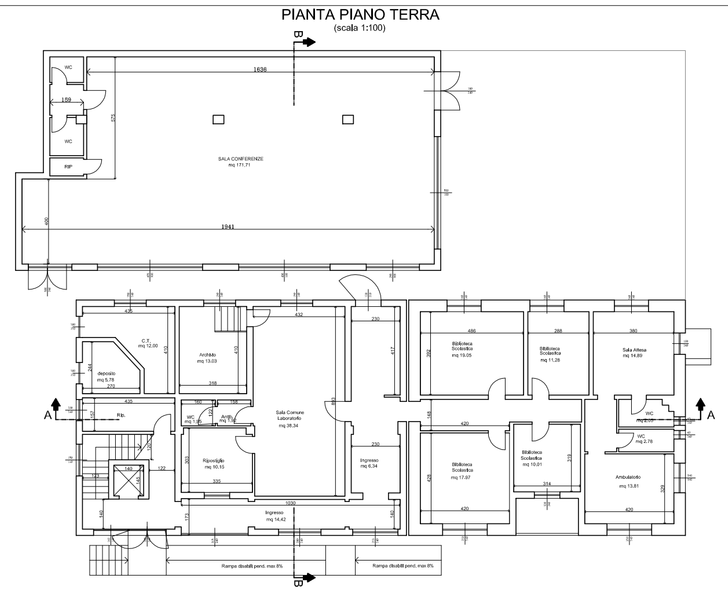

PIANTA PIANO PRIMO

(scala 1:100)

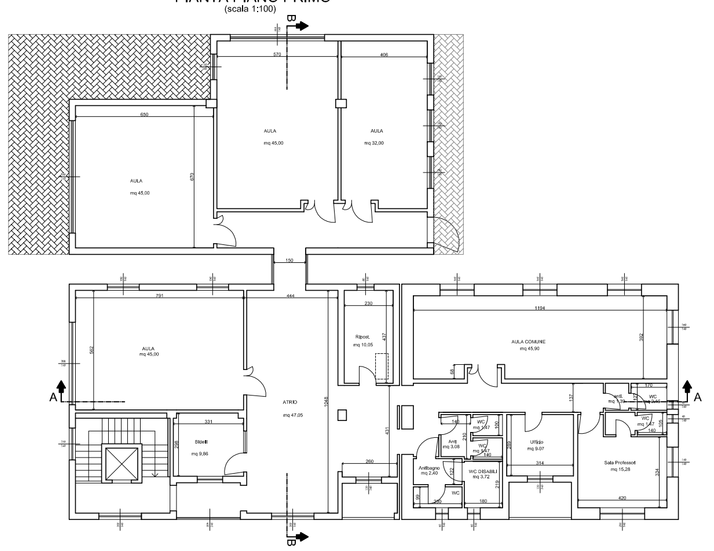

PIANTA PIANO SOTTOTETTO

(scala 1:100)

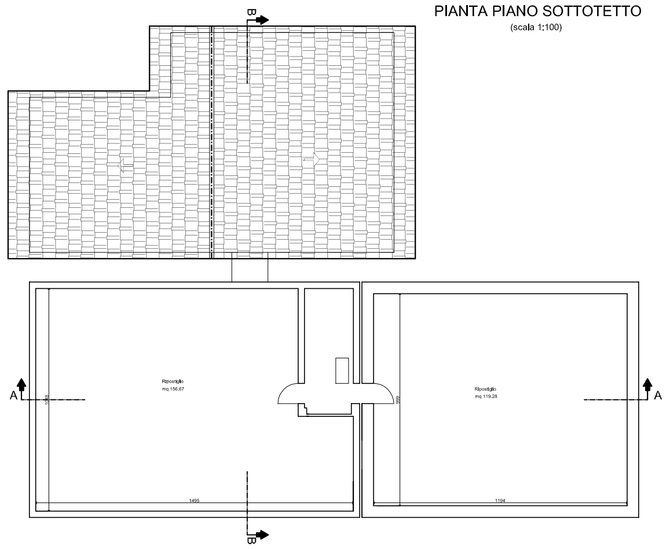

PIANTA COPERTURA

(scala 1:100)

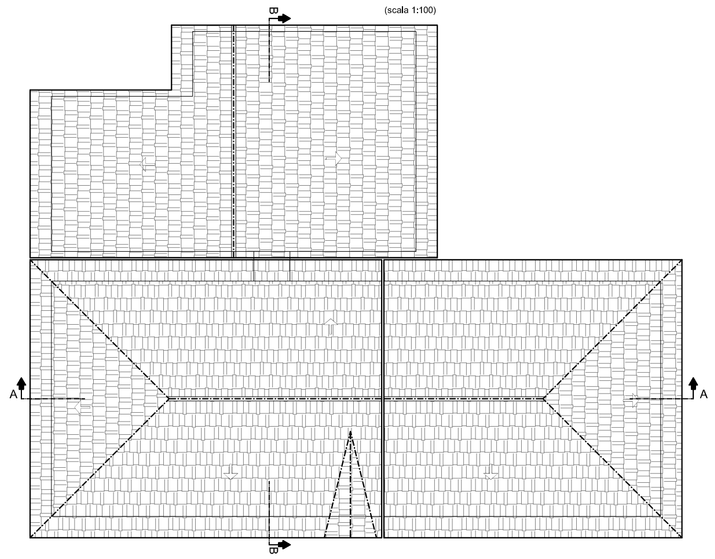

SEZIONE A-A

(scala 1:100)

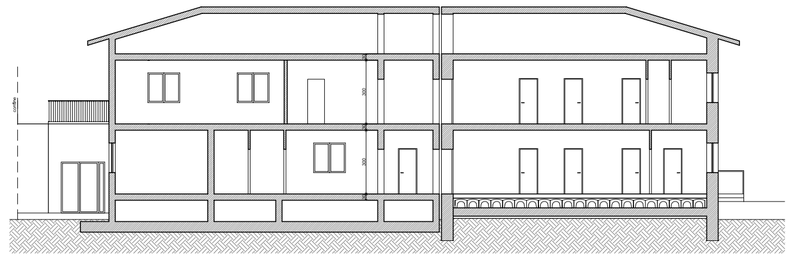

SEZIONE B-B

(scala 1:100)

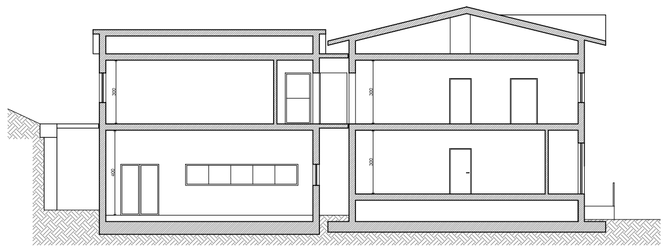

PROSPETTO FRONTE

(scala 1:100)

PROSPETTO LATO DESTRO

(scala 1:100)

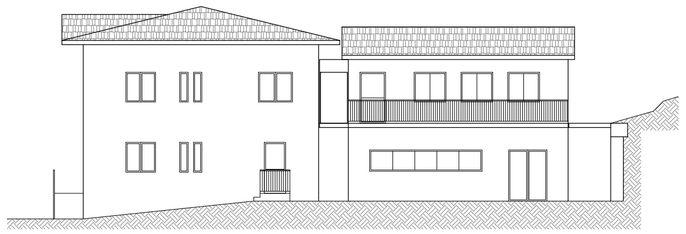

PROSPETTO RETRO

(scala 1:100)

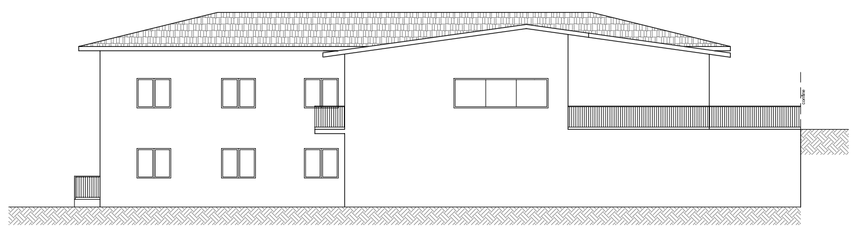

PROSPETTO LATO SINISTRO
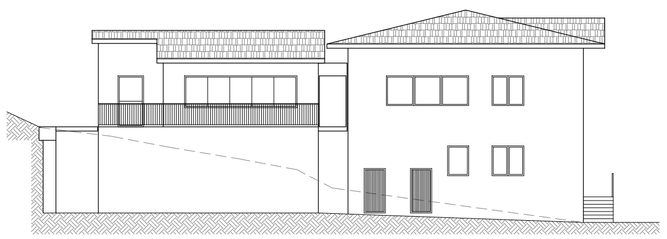
(scala 1:100)